

**FORMATO EUROPEO  
PER IL CURRICULUM  
VITAE**

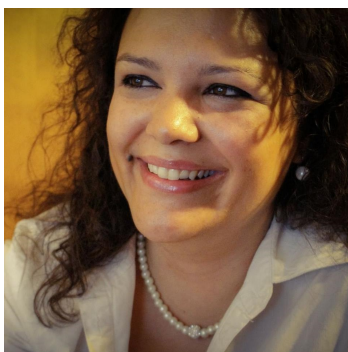

**CURRICULUM VITAE REDATTO AI SENSI DEGLI ARTT. 46 E 47 DEL D.P.R. 445/2000**

**INFORMAZIONI PERSONALI**

Nome	<b>PERINEL GIADA</b>
Indirizzo	<b>VIA PRIVATA MEINA, 3 (MI)</b>
Telefono	<b>348/6512156</b>
Fax	
E-mail	<a href="mailto:giada_perinel@hotmail.it"><b>giada_perinel@hotmail.it</b></a>
Nazionalità	Italiana
Data di nascita	21 NOVEMBRE 1985

**ESPERIENZA LAVORATIVA**

- Date (da - a)
- Nome e indirizzo del datore di lavoro
- Tipo di azienda o settore
- Principali mansioni e responsabilità

2 Ottobre 2017 a tutt'oggi

**PARENT PROJECT Onlus - Centro Ascolto Duchenne di Milano**

Associazione di pazienti e famiglie che fronteggiano la Distrofia Muscolare di Duchenne e Becker

**Psicologa libera professionista (PART-TIME):**

- **Sostegno psico-sociale presso il Centro di Ascolto di Milano, aperto a pazienti e famigliari**
- **Sostegno psicologico al domicilio dei pazienti**
- **Accompagnamento e supporto psicologico dei pazienti affetti da Distrofia Muscolare di Becker nell'ambito di un trial clinico presso il reparto di Neurologia del Policlinico di Milano (lavoro di equipe con neurologi, infermieri e fisioterapisti coinvolti nel progetto)**

- Date (da - a)
- Nome e indirizzo del datore di lavoro

- Tipo di azienda o settore

- Principali mansioni e responsabilità

Da 09/11/2014 a tutt'oggi

**SKINDOSE - Associazione APEO (Associazione Professionale Estetica Oncologica)**

**Milano**

Scuola privata di formazione per estetiste che si occupa di corsi sul benessere, il make up e gli inestetismi da terapia

**Psicologa formatrice (collaborazione occasionale): Docenze distribuite nel fine settimana sui temi di:**

- **Stress in psicologia e oncologia**
- **Concetto di trauma in oncologia**
- **Benessere psicologico della persona**
- **Comunicazione e ascolto empatico**
- **Stress lavoro correlato e gestione delle dinamiche con i clienti**
- **Importanza delle prime relazioni in famiglia nel rapporto con il paziente/cliente**

- Date (da - a)
- Nome e indirizzo del datore di lavoro

- Tipo di azienda o settore

- Principali mansioni e responsabilità

Da Settembre 2018 a tutt'oggi

**Di Goccia in Goccia, via Don Testori, 8 - Castellanza (VA)**

Centro di Psicologia, Formazione e Sostegno Scolastico

**Psicologa in collaborazione occasionale:**

- **eventi a carattere psico-educazionale per adulti**
- **workshop esperienziali per adulti e adolescenti**

- Date (da - a)
- Nome e indirizzo del datore di lavoro

- Tipo di azienda o settore

- Principali mansioni e responsabilità

Da Giugno 2015 a Giugno 2018

**Ospedale Niguarda Ca' Granda**

Reparto di Emato-oncologia ad Alta Intensità - Direttore Dott. Roberto Cairoli

**Psicologa: Tirocinio per la scuola di specializzazione in psicoterapia analitico-transazionale**

- **Attività di ricerca presso il reparto di Emato-Oncologia con particolare attenzione alle capacità di adattamento psicologico alla malattia e ai trattamenti dei pazienti con prima diagnosi di leucemia acuta. Stesura del protocollo di ricerca e somministrazione dei questionari in reparto.**
- **Supporto psicologico ai pazienti ricoverati in reparto e ai loro familiari**
- **Incontri di supervisione per l'equipe medica**

- Date (da - a)
- Nome e indirizzo del datore di lavoro

- Tipo di azienda o settore

- Principali mansioni e responsabilità

Da Giugno 2015 a tutt'oggi

**Studio di psicologia privato**

**Milano**

Psicologa - Libera professionista con partita IVA

**Psicologa : Valutazione psico-sociale e supporto a pazienti in individuale**

- **Supporto psicologico**
- **Psico-oncologia**
- **Gestione del trauma**
- **Supporto in caso di malattie croniche e invalidanti**
- **Psico-educazione per pazienti e familiari**

- Date (da - a)
- Nome e indirizzo del datore

Da Novembre 2010 a 28/02/2013

**IEO - Istituto Europeo di Oncologia - Direttore Dott. Aaron**

di lavoro

- Tipo di azienda o settore
- Principali mansioni e responsabilità

**Goldhirsch, co-direttore Dott.ssa Florence Didier  
Via Ripamonti, 435 Milano**

Unità di Psiconcologia - Tirocinante pre-laurea/Tirocinante volontaria/Tesista/Tirocinante Post-lauream

**Tirocinio professionalizzante in area psicologia della salute: osservazione colloqui clinici e attività di ricerca bio-psico-sociale (stesura progetti di ricerca) in ambito psico-oncologico con particolare attenzione ai temi relativi alle relazioni primarie (teoria dell'attaccamento) e alle capacità di adattamento alla malattia. Svolgimento colloqui di ricerca e somministrazione degli strumenti, con supervisione del tutor, al fine di raccogliere dati per ricerca di Istituto e per lo svolgimento della tesi di laurea magistrale sperimentale dal titolo "Stile di attaccamento, difese e coping nel tumore mammario". Contatto in reparto (senologia, ginecologia, oncologia medica) e telefonico con i pazienti per l'adesione ai diversi progetti di ricerca; attività di data entry, data manager (Excel, Access, SPSS, SAS) e sgrigliatura/ interpretazione dei questionari somministrati. Partecipazione ai colloqui clinici e di valutazione psico-sociale, ai colloqui psico-educazionali e psico-diagnostici, accompagnamento in sala operatoria. Partecipazione a riunioni di equipe e di supervisione in reparto, a gruppi multidisciplinari di gestione dei pazienti e a gruppi trucco per donne in trattamento di tipo psico-educazionale (Gruppi La Forza e il Sorriso). Partecipazione a colloqui di restituzione di profili individuali di infermieri che hanno aderito al progetto di monitoraggio del distress lavorativo e del rischio di burnout. Redazione di progetti di ricerca (anche in inglese) con indicazione di riferimenti teorici, metodi, strumenti e obiettivi specifici. Preparazione di brevi abstract relativi alla ricerca di Istituto, anche in inglese, e di presentazioni in power point per congressi e conferenze, sia nazionali che internazionali. Collaborazione per la progettazione delle "Giornate del benessere": scelta degli argomenti da trattare, ricerca relatori e contatti, scelta degli spazi per lo svolgimento dell'evento e predisposizione di una brochure per pubblicizzare l'evento interno all'Istituto. Supporto telefonico a pazienti e familiari. Svolgimento di incontri di formazione per infermieri tirocinanti afferenti ai vari reparti dell'Istituto sul ruolo dello Psicologo in un centro oncologico, sulla valutazione del distress in oncologia e la relazione all'interno di una equipe multidisciplinare.**

**Progetti e protocolli di ricerca:**

- **Stile di attaccamento, difese e coping nel tumore mammario**
- **Neoplasia Mammaria trattata in Day Surgery: percezione e bisogni delle donne**
- **Assessment of the role of emotional distress caused by stressful life events on breast cancer prognosis. A bio-psycho-social perspective**
- **Bisogni e distress delle donne con diagnosi di tumore ovarico**
- **Valutazione dei bisogni, dei vissuti e della soddisfazione per la qualità di vita di donne sottoposte ad intervento di eviscerazione pelvica**

- Date (da - a)
- Nome e indirizzo del datore di lavoro
- Tipo di azienda o settore
- Principali mansioni e

Da 03/02/2014 al 31/07/2018

**L' Impronta - Associazione Onlus**

via Boifava, 31/B Milano

Centro Diurno "Pollicino 2 Medie", Centro Socio-Educativo "Matite Colorate", Comunità Socio Sanitaria "Rondine", Micronido "Il Gatto & La Volpe", ADM "Assistenza domiciliare minori con fragilità sociale"

**Educatrice minori**

responsabilità

**Centro diurno "Pollicino 2 medie"** : attività educative, ricreative e di integrazione per minori con disagio socio-familiare tra gli 11 e i 14 anni, attività basate sul gioco strutturato o di fantasia, accompagnamento nella gestione delle emozioni (accoglimento delle emozioni, normalizzazione, contenimento e restituzione/condivisione), interventi per promuovere opportunità di socializzazione "sane", potenziamento delle risorse adulte dei ragazzi. Assistenza ai ragazzi nel momento del pranzo e della merenda, aiuto nei compiti, spazio di ascolto.

**Centro Socio - educativo "Matite Colorate"** : attività educative, ricreative e di integrazione e potenziamento delle risorse individuali e delle autonomie per minori con disabilità fisiche e cognitive, sindromi genetiche, patologie psichiatriche e disagio familiare. Assistenza ai ragazzi nel momento del pranzo e della merenda, aiuto nei compiti/nelle attività didattiche, spazio di ascolto. Assistenza sanitaria e cambio dei pannolini nei ragazzini con scarso o nullo controllo degli sfinteri a causa della patologia o della condizione fisica.

**Comunità socio-sanitaria per minori "Rondine" e Comunità per donne disabili "Colibrì"**: turni diurni presso comunità che si occupa di accogliere utenti con disabilità psichica e fisica, talvolta anche con disagio familiare ed economico

**Laboratorio di integrazione per donne straniere**: spazio settimanale di 2 ore di aggregazione delle donne straniere e con difficoltà economiche del quartiere; educatrice con il ruolo di creare un clima di accoglienza, ascolto e condivisione in cui insegnare alle donne ad utilizzare ad un livello di autonomia base il PC (word, Internet, casella di posta elettronica, consultare siti per loro utili quali quelli del comune e relativi alla ricerca di lavoro).

**Micronido "Il Gatto & La Volpe"**: educatrice per bambini da 9 mesi a 3 anni; accoglienza, attività ricreative e ludiche adeguate alla fascia evolutiva dei bambini, attività creative e di psicomotricità.

**Assistenza domiciliare minori**: educatrice a domicilio di una bimba di 8 anni con fragilità familiare e sociale; recupero e potenziamento delle risorse della bambina, educazione all'igiene personale, spazio di ascolto dei vissuti della bimba, assistenza compiti e attività ludiche e ricreative, accompagnamento della bambina nelle attività settimanali e durante le telefonate con la mamma.

- Date (da - a)
- Nome e indirizzo del datore di lavoro
- Tipo di azienda o settore
- Principali mansioni e responsabilità

Da Giugno 2014 a Giugno 2015

**Università degli studi di Milano - Bicocca, Dipartimento di Psicologia**

Dipartimento di Psicologia - **Ricerca universitaria in ambito sanitario**

Collaboratrice occasionale con incarico di lavoro autonomo per attività di supporto all'organizzazione di iniziative divulgative, tra le quali un evento di sulla promozione del benessere, rivolte a persone affette da patologie cronico-degenerative. Attività di ricerca su: **diabete di tipo II, oncologia pediatrica e del giovane adulto, health mobile.**

- Date (da - a)
- Nome e indirizzo del datore di lavoro
- Tipo di azienda o settore
- Principali mansioni e responsabilità

Da Dicembre 2012 a tutt'oggi

**Dblog - Seno di La Repubblica**

Blog per pazienti oncologici e familiari, in particolare pazienti con tumore al seno.

Stesura di post da pubblicare nel blog realizzato da La Repubblica.it per le donne che si trovano ad affrontare, o hanno già affrontato, una malattia

oncologica e i suoi trattamenti. Questo spazio virtuale dedicato alle pazienti e ai familiari permette non soltanto lo scambio di riflessioni, esperienze e vissuti emotivi relativi ad un momento di vita sfidante come quello della malattia oncologica, ma anche la possibilità di porre specifiche domande a psicologi e psicoterapeuti.

- Date (da - a) Da 15/04/2013 a 25/09/2013
- Nome e indirizzo del datore di lavoro **Centro Berne - Scuola di Formazione S.r.l**  
Piazza Vesuvio,19 Milano
- Tipo di azienda o settore Scuola di Psicoterapia ad indirizzo analitico-transazionale - **tirocinante post-lauream**
- Principali mansioni e responsabilità Tirocinio professionalizzante in **area clinica** con l'obiettivo di acquisire il quadro di riferimento teorico e metodologico dell'orientamento psicologico utilizzato nel Centro Berne: l'Analisi Transazionale; sviluppare la capacità di osservazione delle dinamiche interpersonali in un contesto di intervento, nello specifico, la capacità di osservazione degli atteggiamenti, comportamenti ed emozioni manifestati in un contesto di gruppo; acquisire i primi strumenti utili alla conduzione di un colloquio e alla formulazione della diagnosi: osservazione del paziente, del comportamento, dei vissuti e del dichiarato. Sperimentare e sensibilizzare l'abilità di interagire con i colleghi per la preparazione di un progetto; acquisire le capacità di progettazione di un intervento psicologico volto ad un pubblico specifico (donne, genitori, coppie, colleghi di azienda) e/o con patologie psicologiche specifiche (disturbi dell'alimentazione, disturbi d'ansia)

## ISTRUZIONE E FORMAZIONE

**Superamento dell'esame di Specializzazione presso la Scuola di Psicoterapia "Centro Berne" di Milano in data 18 Gennaio 2019 (in attesa di aggiornamento profilo all'Ordine, previsto a Giugno 2019)**

**Iscrizione all'albo A dell'ordine degli Psicologi della Lombardia n° 03/18012**

- Date (da - a) Da Gennaio 2015 a Dicembre 2018
- Nome e tipo di istituto di istruzione o formazione **Centro Berne- Scuola di Psicoterapia ad approccio Analitico Transazionale** Piazza Vesuvio, Milano
- Principali materie / abilità professionali oggetto dello studio Acquisizione teorica e pratica dei principi e degli strumenti di psicoterapia dell'Analisi Transazionale; integrazione teorica e pratica con altri importanti orientamenti, quali la psicoterapia della Gestalt. Al termine del percorso di specializzazione, abilitazione alla professione di Psicoterapeuta ad indirizzo analitico transazionale.
- Date (da - a) Ottobre 2016
- Nome e tipo di istituto di istruzione o formazione **La città degli asini - La Melagrana, Formazione professionale IAA (Interventi Assistiti con gli**

## Animali)

- Attestato

Attestato di idoneità come **Responsabile di Attività per gli Interventi Assistiti con gli Animali (AAA)**, rilasciato secondo le linee guida nazionali

### **Superamento dell'Esame di Stato per l'abilitazione alla professione di Psicologo (Albo A) nell'anno 2013 (sessione di Novembre/Dicembre) presso l'Università degli Studi di Milano - Bicocca.**

- Date (da - a)
- Nome e tipo di istituto di istruzione o formazione
- Principali materie / abilità professionali oggetto dello studio

2009 -2012

Università degli studi di Milano - Bicocca

Facoltà di Psicologia- Corso di laurea Magistrale in Psicologia Clinica, dello sviluppo e neuropsicologia

Psicologia clinica, elementi di psicometria e analisi multivariata dei dati, psicologia dello sviluppo cognitivo, neuropsicologia, psicologia dinamica avanzato, strumenti di valutazione della personalità, psicologia della salute, diagnosi e indicazione del trattamento.

**Laurea Magistrale con voto finale di 108/110 in Psicologia Clinica, dello sviluppo e neuropsicologia con elaborato finale sperimentale dal titolo "Stile di attaccamento, difese e coping nel tumore mammario".**

Laurea Magistrale

- Date (da - a)
- Nome e tipo di istituto di istruzione o formazione
- Principali materie / abilità professionali oggetto dello studio

Da 2005 ad Aprile 2009

Università degli studi di Milano - Bicocca

Facoltà di Psicologia- Corso di laurea in Psicologia della comunicazione

Psicologia della comunicazione, dello sviluppo, sociale, della percezione memoria e azione, grafica e progettazione interfacce, psicologia giuridica, market driven management, stilistica e retorica, informatica e lingua inglese e spagnola, teoria e tecnica nuovi media, elementi di neuroscienze

**Laurea triennale con voto finale 99/110 in Psicologia della comunicazione (scienze della comunicazione - curriculum psicologico) con elaborato finale dal titolo "Comunicazione medico-paziente: strumenti e modelli per una comunicazione efficace"**

Laurea triennale

#### **ISTRUZIONE E FORMAZIONE**

- Date (da - a)
- Nome e tipo di istituto di istruzione o formazione
- Principali materie / abilità professionali oggetto dello studio
- Qualifica conseguita

Da 2002 a 2005

Liceo tecnico indirizzo turistico "Leon Battista Alberti" di San Donà di Piave

Studio delle lingue straniere inglese, spagnolo e tedesco, teoria e applicazione pacchetto Office, studio letteratura e storia, geografia, tecnica e legislazione turistica, economia e diritto, matematica e statistica.

Diploma di perito turistico con votazione **96/100**

#### **ISTRUZIONE E FORMAZIONE**

- Date (da - a)

Da 1999 a 2002

<ul style="list-style-type: none"> <li>• Nome e tipo di istituto di istruzione o formazione</li> <li>• Principali materie / abilità professionali oggetto dello studio</li> <li>• Qualifica conseguita</li> </ul>	<p>Centro di Formazione Professionale "San Luigi" con sede in San Donà di Piave</p> <p>Letteratura, matematica, storia, economia e diritto, tecniche di vendita, marketing, lingua inglese e tedesca anche commerciale.</p> <p>Anno scolastico 2000/2001: Qualifica di addetta alla segreteria d'ufficio. Anno scolastico 2001/2002: Specializzazione in addetta alla commercializzazione di beni e servizi.</p>
---	--

**CONGRESSI,  
PUBBLICAZIONI**

**POSTER,**

- 1) G. Perinel, M. Bellomo "**Variabilità psicologica e clinica della Distrofia Muscolare di Becker**", Conferenza Internazionale sulla Distrofia Muscolare di Duchenne e Becker, Roma 15-17 Febbraio 2019 - Relazione orale
- 2) G. Perinel, M. Bellomo "**Aspetti psicologici della Distrofia Muscolare di Duchenne e Becker**", Meeting territoriale di Milano, 11 Novembre 2018
- 3) G. Perinel, M. Bellomo "**Gli aspetti psicologici della Distrofia Muscolare di Becker**", Conferenza Internazionale sulla Distrofia Muscolare di Duchenne e Becker, Roma 16-18 Febbraio 2018 - Relazione orale
- 4) F. Ceradini, M. Bellomo e G. Perinel "**Meeting sulla Distrofia Muscolare di Becker: Gestione Clinica e Sperimentazioni**" in [www.parentproject.it](http://www.parentproject.it) (2018)
- 5) C. Renzi, G. Perinel, P. Arnaboldi, S. Gandini, V. Vadilonga, N. Rotmensz, A. Tagini, F. Didier, G. Pravettoni "**Memories of paternal relations are associated with coping and defense mechanism in breast cancer patients: an observational study**" in BMC Psychology (09, 2017).
- 6) Chiara Renzi, Giada Perinel, Sara Gandini, Valeria Vadilonga, Nicole Rotmensz, Florence Didier, Valentina Lampis, Paola Arnaboldi, Angela Tagini, Gabriella Pravettoni "**Adjustment mechanisms and early attachment relations in breast cancer patients**". Abstract of the 2016 World Congress of Psychology, Dublin. **Psycho-Oncology, 25 (3), October 2016**
- 7) Chiara Renzi, Valeria Vadilonga, Sara Gandini, Giada Perinel, Nicole Rotmensz, Florence Didier, Maria Rescigno and Gabriella Pravettoni "**Stress Exposure in Significant Relationships Is Associated with Lymph Node Status in Breast Cancer**. **PLoS One**. 2016; 11(2).
- 8) Chiara Renzi, Valeria Vadilonga, Sara Gandini, Giada Perinel, Nicole Rotmensz, Florence Didier, Maria Rescigno and Gabriella Pravettoni "**Stress in significant relationships is associated with lymph node involvement in breast cancer patients**", Poster Abstract of the 2015 World Congress of Psycho-Oncology and Psychological Academy Workshops in Washington, DC, USA, 28 July-1August, **Psycho-Oncology (2015), 24**, Special Issue, Sup 2:257-258
- 9) F. Didier, Valeria Vadilonga, Giada Perinel, Andrea Maldifassi, Stefania Sacchezin. "**Assessment of the role of emotional distress caused by stressful life events on breast cancer prognosis**" Comunicazione orale. Grand Round IEO 2012.
- 10) F. Didier, V. Vadilonga, A. Maldifassi, S. Sacchezin, G. Perinel, P. Arnaboldi, S. Gandini, M. Rescigno, A. Luini, A. Goldhirsch. "**Assessment of the role of emotional distress caused by stressful life events on breast cancer prognosis. a bio-psycho-social perspective Do stressful life events predict disease progression in breast cancer patients?**". Comunicazione orale. 30<sup>th</sup> International congress of Psychology - ICP 2012, July in Cape Town.

- 11) F. Didier, Valeria Vadilonga, Giada Perinel, Andrea Maldifassi, Stefania Sacchezin. **“Ruolo del distress emotivo nella prognosi del tumore mammario in una prospettiva bio-psico-sociale”**. **Comunicazione orale**. Convegno “Il distress in oncologia - come affrontarlo”. 20-21 Ottobre 2012, Trieste.
- 12) S. Sacchezin, G. Perinel, B. Bianchi, A. Maldifassi, V. Vadilonga, G. Lomurno, S. Gandini, N. Colombo, F. Didier. **“L’impatto psicologico del tumore ovarico. Una prospettiva bio-psico-sociale e psico-traumatologica.”** **Poster**. Convegno SIPNEI: Depressione, si cambia. Milano, 24-25 Novembre 2012.
- 13) F. Didier, A. Maldifassi, V. Vadilonga, S. Sacchezin, G. Perinel, G. Lomurno, C. Platti, G. Magon, A. Luini, Prof. A. Goldhirsch **“Trattare il distress emotivo in oncologia: umanizzazione delle cure e promozione del benessere delle pazienti con tumore mammario.”** **Poster**. Convegno Società Italiana di Psicologia Positiva (SIPP): Promuovere risorse nel cambiamento. Università degli Studi di Milano - Bicocca, 22-23 Febbraio 2013.
- 14) V. Vadilonga, G. Perinel, A. Maldifassi, S. Sacchezin, S. Gandini, M. Rescigno, A. Luini, A. Goldhirsch, F. Didier **“Do stressful life events predict disease progression in breast cancer patients?”**. **Poster**. European Congress of Psychology 2013 (ECP 2013), Stockholm, Sweden, 9-12 July 2013.
- 15) V. Vadilonga, G. Perinel, A. Maldifassi, S. Sacchezin, P. Arnaboldi, S. Gandini, M. Rescigno, A. Luini, A. Goldhirsch, F. Didier **“Assesment of the role of emotional distress caused by stressful life events on breast cancer prognosis: a biopsychosocial prespective”** in Psychology serving humanity, vol. 2, New York (2014).

## **PRESENTAZIONI E ATTIVITA' FORMATIVE**

**“L’ascolto empatico del paziente ed il supporto psicologico”** - Incontro per infermieri tirocinanti inseriti nei vari reparti oncologici e provenienti dall'Università di Trento.

**“Cosa significa essere psicologo in oncologia”** - Incontro per infermieri tirocinanti inseriti nei vari reparti oncologici e provenienti dall'Università di Trento.

**“Lo psicologo in oncologia”** - Incontro di formazione per fisioterapisti dell'Istituto Europeo di Oncologia, 2012

**“Umanizzazione: criticità, prospettive ed esperienze dell'I.E.O.”** - Presentazione orale, Sassari, 2012.

**“Emotions, needs and psychological reactions in ovarian cancer patients”** - Presentazione orale per IEO - Esagon 2012

**“Implicazioni psicologiche della diagnosi di tumore mammario e della chirurgia oncologica”** - Presentazione orale per Senology Week IEO, Novembre 2012.

**“Il gusto di vivere”** - Presentazione orale per evento interno sull'alimentazione e gli stili di vita IEO, 2012.

**“Raccontare il dolore ai bambini. Analisi transazionale e fiaba per il supporto al lutto nei bambini in età prescolare”**. - Presentazione orale per evento interno presso Centro Berne, Scuola di Formazione S.r.l., Milano, Settembre 2013.



**“Comunicazione: le regole di base” e “L'ascolto empatico”** - Presentazioni orali per formazione interna, L'Impronta - Associazione Onlus, Milano, Febbraio 2014

**“Oncologia e trauma: le ripercussioni psicologiche sul paziente in chiave analitico transazionale”** - PsicoArea presso Centro Berne, Scuola di Psicoterapia. Milano, Dicembre 2014

**“La resilienza come capacità di superare il trauma”, “Disabilità e gestione dell'affettività” e “Elaborare e testimoniare l'esperienza con la narrazione e l'autobiografia”** - L'Impronta Associazione Onlus, Formazione specifica ai volontari di Servizio Civile. Milano, 2016

**“Evento NO- alla violenza sulle donne”** - ARCE Onlus, Milano, Marzo 2018

**“Da dentro a fuori: il percorso di una mamma e del suo bambino”**, ARCE Onlus, Maggio 2018

## **CAPACITÀ E COMPETENZE PERSONALI**

PRIMA LINGUA

**INGLESE, SCIENTIFICO E COMMERCIALE DI OTTIMO LIVELLO, SIA SCRITTO CHE PARLATO.**

- Capacità di lettura
- Capacità di scrittura
- Capacità di espressione orale

### **SPAGNOLO**

BUONO  
BUONO  
BUONO

- Capacità di lettura
- Capacità di scrittura
- Capacità di espressione orale

### **TEDESCO**

BUONO  
BUONO  
BUONO

CAPACITÀ E COMPETENZE RELAZIONALI E ORGANIZZATIVE

**HO IMPARATO A SVOLGERE COLLOQUI DI VALUTAZIONE E SUPPORTO IN AMBITO OSPEDALIERO, SIA CON I PAZIENTI SIA CON I FAMILIARI.** HO APPRESO, INOLTRE, LE COMPETENZE COMUNICATIVE NECESSARIE PER ORGANIZZARE, PREPARARE E PRESENTARE UN CORSO DI FORMAZIONE IN AMBITO OSPEDALIERO, EVENTI A CARATTERE DIVULGATIVO/INFORMATIVO (ANCHE VIRTUALI), PREDISPOSIZIONE DI MATERIALE INFORMATIVO/EDUCATIVO. HO APPRESO A PROGRAMMARE, GESTIRE E CONDURRE ATTIVITÀ INDIVIDUALIZZATE E DI GRUPPO PER RAGAZZI CON DISABILITÀ E NON; **IL PERCORSO DI STUDI INTRAPRESO E LE ESPERIENZE LAVORATIVE E DI TIROCINIO MI HANNO PERMESSO DI SVILUPPARE BUONE CAPACITÀ DI GESTIONE IN AUTONOMA DELLE ATTIVITÀ CHE MI VENGONO AFFIDATE, DI SUPPORTO AD EVENTI DI VITA CRITICI E A CARATTERE DI TRAUMA (AMBITO FAMILIARE, AMBITO SCOLASTICO, AMBITO PSICO-ONCOLOGICO).** HO INOLTRE SVILUPPATO UNA BUONA CAPACITÀ DI PROGETTAZIONE DI INTERVENTI IN AMBITO PSICOLOGICO. HO SVOLTO CON BUON PROFITTO ATTIVITÀ DI SEGRETERIA E GESTIONE DELLE AGENDE ISTITUZIONALI. **DURANTE IL PERCORSO FORMATIVO HO APPRESO COMPETENZE RELATIVE ALLA PSICOLOGIA CLINICA, DELL'ETÀ EVOLUTIVA E DELLA SALUTE.** HO IMPARATO AD ASSISTERE ADULTI E BAMBINI IN SITUAZIONI DI CRITICITÀ, FAVORENDO UN ADATTAMENTO PSICOLOGICO ALLA SITUAZIONE CRITICA E LA MOBILITAZIONE DELLE RISORSE PERSONALI FUNZIONALI IN QUEL MOMENTO. BUONA CAPACITÀ DI LAVORO IN EQUIPE MULTIDISCIPLINARE. HO PARTECIPATO A RIUNIONI DI SUPERVISIONE SIA DI CASI CLINICI COMPLESSI, SIA DI REPARTO. OTTIME CAPACITÀ DI RELAZIONE SIA CON IL CLIENTE/PAZIENTE CHE CON I COLLEGHI.

CAPACITÀ E COMPETENZE

BUON USO DEL COMPUTER, IN PARTICOLARE DEI PROGRAMMI DI ELABORAZIONE TESTI E FOGLI DI CALCOLO. OTTIMO L'USO DEL WEB E DELLA POSTA ELETTRONICA. BUONO L'UTILIZZO DEL

TECNICHE

*Con computer, attrezzature  
specifiche, macchinari, ecc.*

PROGRAMMA DI ANALISI STATISTICA SPSS E LA GESTIONE DI DATABASE.

CAPACITÀ E COMPETENZE  
ARTISTICHE

*Musica, scrittura, disegno ecc.*

BUONE CAPACITÀ DI SCRITTURA, SIA DI SAGGI SIA DI ARTICOLI SCIENTIFICI (ANCHE IN INGLESE)  
SVILUPPATE DURANTE IL PERIODO ACCADEMICO E CONSOLIDATE NEL CORSO DELL'ESPERIENZA DI  
TIROCINIO/LAVORO.

Dichiaro che le informazioni riportate nel presente Curriculum Vitae sono esatte e veritiere.

Autorizzo il trattamento dei dati personali, ivi compresi quelli sensibili, ai sensi del GDPR (Regolamento UE 2016/679) e del decreto legge 196/2003 per le finalità di cui al presente avviso di candidatura.

Data:

25/02/2019

Firma:

Giada Perinel